

**Urban ACCES - sprijinirea înființării de întreprinderi sociale în mediul urban în regiunile Sud-Muntenia și Sud-Vest Oltenia, cod SMIS 301600**

**Înscrie-te la cursuri de formare pentru antreprenor în economia socială sau manager de întreprindere socială!**

**Dacă ai între 30-35 de ani sau ești:**

- în căutarea unui loc de muncă,
- șomer,
- șomer de lungă durată,
- persoană din grupuri dezavantajate pe piața muncii
- persoane inactive



Învăță să accesezi o finanțare nerambursabilă în valoare de 100.000 Euro pentru sprijinirea înființării unei întreprinderi sociale!

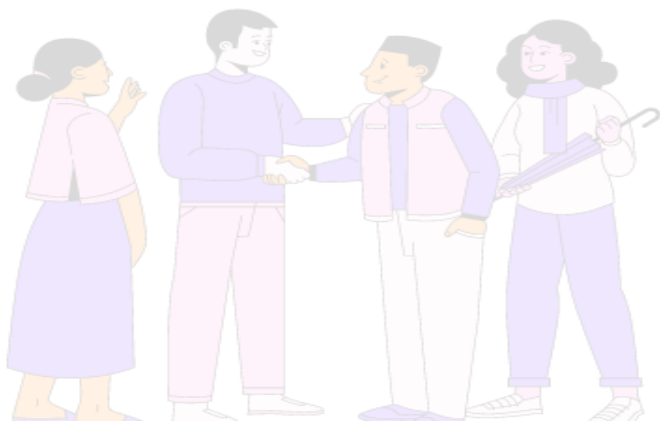

**Formular de înscriere pentru județul Prahova**

**Scanează codul QR pentru a te înscrie**



Înscrie-te acum la cursurile de formare profesională organizate de Societatea Națională de Cruce Roșie din România, în colaborare cu Asociația pentru Dezvoltare Comunitară și iServicii Sociale, în cadrul proiectului „Urban Acces – sprijinirea înființării de întreprinderi sociale în mediul urban în regiunile Sud-Muntenia și Sud-Vest Oltenia, cod SMIS 301600”.

- Dacă asperi să devii antreprenor în domeniul economiei sociale sau manager de întreprindere socială, ai șansa să îți dezvolți competențele și să îți atingi obiectivele profesionale în domeniul antreprenoriatului social. Cursurile noastre sunt susținute de formatori cu experiență, oferindu-ți cunoștințe practice și valoroase. La final, vei obține un certificat de absolvire recunoscut de ANC.
- Dacă locuiești în mediul urban, în județul Prahova, nu rata această oportunitate! Înscrie-te acum, accesând link-ul: <https://forms.gle/kmAhhB7uHxEviEZp9>